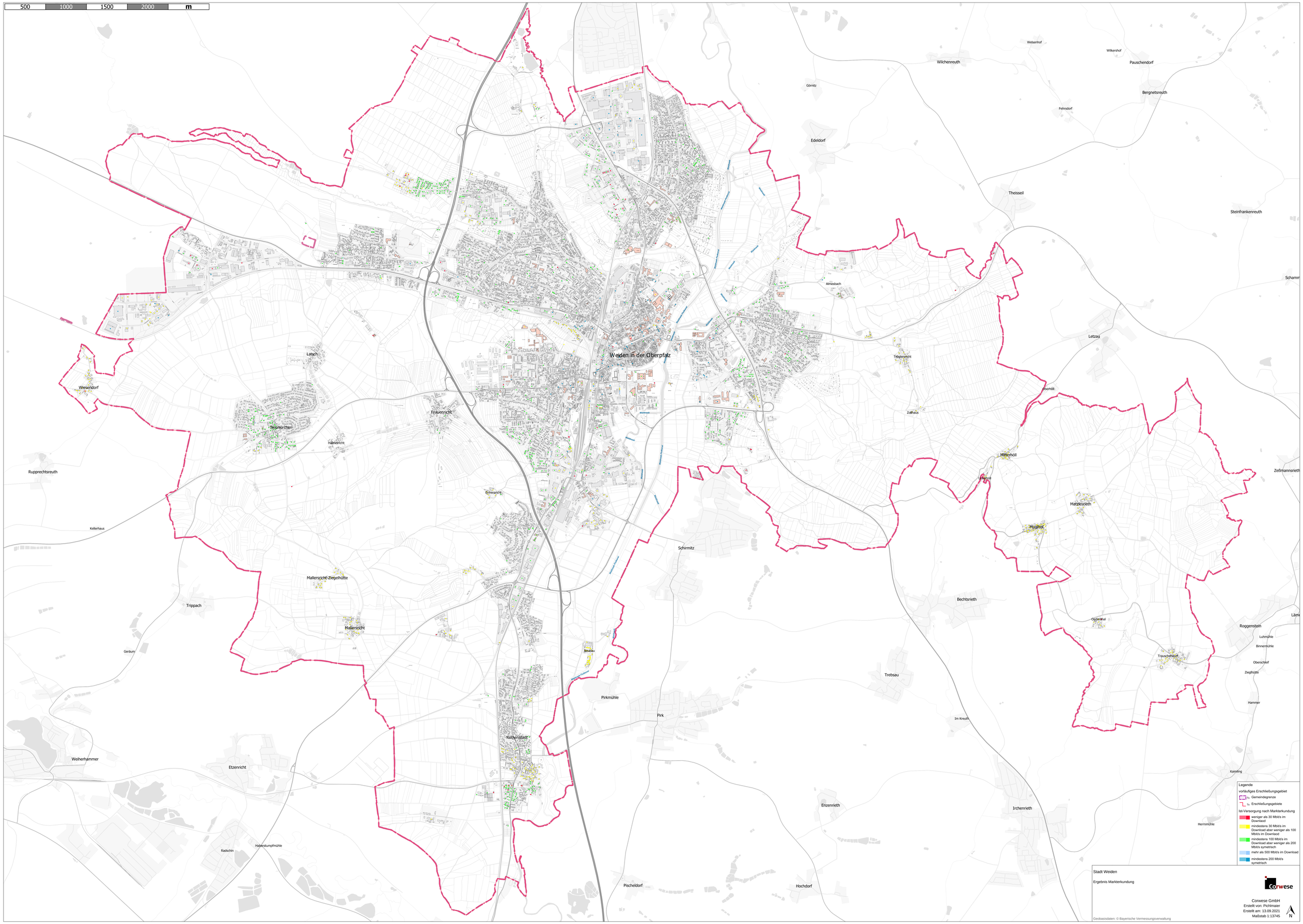
500
1000
1500
2000
m
Weiden in der Oberpfalz
Wilchenreuth
Pauschendorf
Bergnetsreuth
Edeldorf
Theisseil
Steinfrankenreuth
Letzau
Latsch
Wiesendorf
Frauenricht
Neunkirchen
Rupprechtsreuth
Kellerhaus
Mallersricht-Ziegelhütte
Trippach
Mallersricht
Schirmitz
Bechtsrieth
Roggenstein
Trebsau
Pirkmühle
Pirk
Rothenstadt
Weiherhammer
Etzenricht
Enzenrieth
Irchenrieth
Pischeldorf
Hochdorf
Legende
vorläufiges Erschließungsgebiet
Gemeindegrenze
Erschließungsgebiete
Ist-Versorgung nach Markterkundung
weniger als 30 Mbit/s im Download
mindestens 30 Mbit/s im Download aber weniger als 100 Mbit/s im Download
mindestens 100 Mbit/s im Download aber weniger als 200 Mbit/s symetrisch
mehr als 500 Mbit/s im Download
mindestens 200 Mbit/s symetrisch
Stadt Weiden
Ergebnis Markterkundung
Corwese
Corwese GmbH
Erstellt von: Pichlmaier
Erstellt am: 13.09.2021
Maßstab 1:13745
N
Geobasisdaten: © Bayerische Vermessungsverwaltung